



การไฟฟ้าส่วนภูมิภาค
PROVINCIAL ELECTRICITY AUTHORITY

Switching Deadline

8 ม.ค. 68

เลขที่ ก.๓ นช.(ปป)๒๕๐๑ /๒๕๖๗ วันที่ ๒๗ ธันวาคม ๒๕๖๗
 ชื่อผู้รับ นายพัทธนันท์ พงษ์สุวรรณชล ตำแหน่ง อ.ก.ป.บ.(ก๓)
 ชื่อผู้ส่ง นายศาควัต ครอบประกอบกิจ ตำแหน่ง ช.จก.(ท).ปฏิบัติงานแทน ผ.จก.กฟส.นครชัยศรี

ด้วย กฟส.นครชัยศรี จะขอตัดไฟสถานีไฟฟ้านครชัยศรี๒ เพื่อให้ ศฝพ.ติดตั้งอุปกรณ์ตู้ MDB.๒ ตามแผนผัง
 สังเขบนับ จำนวน.....๓.....แผ่น ดังนี้

ที่	ฟีดเดอร์	วัน/เดือน/ปี	ตั้งแต่เวลา	ถึงเวลา	ลักษณะงานที่ปฏิบัติ/บริเวณ	จาก	ถึง	ผู้ควบคุมงาน
1.	NCB06	11 ม.ค. 68	09.00	17.00	ศฝพ.ติดตั้งอุปกรณ์ตู้ MDB.2 / อาคาร A ศฝพ.	- NCB06S-11	-	นายรังสรรค์ ถ่อนาวา ชผ.บว.กบล.(ก3) 086-1667136

พื้นที่ที่มีผู้ใช้ไฟได้รับผลกระทบ(ไฟดับ) ศฝพ.

ผู้ประสานงานการดับไฟ ชื่อ นางสาวพัฒนสุดา พงษ์เผ่า ตำแหน่งว.ศ.๔ ผ.ป.บ.กฟส.นครชัยศรี โทร ๐๘๕-๓๖๑๔๒๐๓

พื้นที่ ที่ขอตัดไฟปฏิบัติงานมีสายเคเบิลใยแก้วนำแสงของ กฟภ. (หากมีโอกาสชำรุด ผ.คส.กตส.(ก๓) จะไปตรวจสอบก่อนปฏิบัติงาน)

๑. มีสายเคเบิลใยแก้วนำแสง ๑.๑ มีโอกาสชำรุด ๑.๒ ไม่มีโอกาสชำรุด

๒. ไม่มีสายเคเบิลใยแก้วนำแสง

๓. พิกัดพื้นที่ดับไฟ ๓.๑ เริ่มต้น Lat ๑๓.๘๐๔๔๙๖๖ Long ๑๐๐.๑๘๖๓๕๙๙

๓.๒ สิ้นสุด Lat ๑๓.๘๐๔๔๙๖๖ Long ๑๐๐.๑๘๖๓๕๙๙

(นายศาควัต ครอบประกอบกิจ)

ตำแหน่ง ช.จก.(ท).ปฏิบัติงานแทน

ผ.จก.กฟส.นครชัยศรี

๒๗ ธันวาคม ๒๕๖๗

สำหรับแผนควบคุมการจ่ายไฟ (ผคฟ.) กฟภ.๓

เรียน อก.ปบ.(ก๓)

ผคฟ. พิจารณาแล้วเห็นควร

อนุมัติให้ดับไฟตามคำขอข้อ 1 ฟีดเดอร์ NCB6 จาก NCB6S-11 ถึง ชุดระบบจำหน่าย
ในวันที่ 11 มี.ค. 68 ตั้งแต่เวลา 9.00 น. ถึง 17.00 น. ตามใบสั่งทำสวิตซ์ซึ่งเลขที่ 35/2568

อนุมัติให้ดับไฟตามคำขอข้อ..... ฟีดเดอร์..... จาก..... ถึง.....
ในวันที่..... ตั้งแต่เวลา..... น. ถึง..... น. ตามใบสั่งทำสวิตซ์ซึ่งเลขที่.....

พนักงานศูนย์ฯ นาย นรินทร์ อธิษฐาน ประสานงานการขอดับไฟกับ พ.ส. พัฒนวิดา พงษ์ไฉ่

(น. น. น. อธิษฐาน)
อ.ท. ๗ แทน ผ.คฟ.

สำหรับผู้อนุมัติ

ที่ ก.๓ กปบ.(คฟ)

เรียน ผจก. กฟภ.๓

อก.บช.(ก๓), อก.วว.(ก๓)

อนุมัติ และแจ้ง จป. เพื่อตรวจสอบความปลอดภัย
พร้อมทั้งลงข้อมูลแจ้งแผนดับไฟลงใน www.pea.co.th

ขั้นตอนการสวิตซ์ซึ่ง 1 แผ่น

แผนผังแนบ 3 แผ่น

ผจฟ. (สถานี.....)

เพื่อทราบ และจัดพนักงานเข้าปฏิบัติงานร่วมกับศูนย์ฯ
นครปฐม ตั้งแต่เวลา..... น. เป็นต้นไป จนกว่างาน
จะแล้วเสร็จ

(นายเลอพงศ์ แก่นจันทร์)

รก.ปบ.(ก๓) ปฏิบัติงานแทน อก.ปบ.(ก๓)

หน้าที 1 จาก 1
ใบสั่งทำสวิชชิง

1. สถานที่ทำงาน	ศูนย์ฝึกปฏิบัติการไฟฟ้าแรงสูง		
2. กำหนดวันที่ทำงาน	11 ม.ค. 68	เวลา	09.00 น. ถึง 17.00 น.
3. ผู้ขอทำงาน	กพล.นช.	งานที่ทำ	ติดตั้งอุปกรณ์ ตู้ MDB.2 อาคาร A ตามใบขอปฏิบัติงาน 35/2568
4. เตรียมการสวิชชิงโดย	นายนครินทร์ อังสนาวดี		วันที่ 28 ธันวาคม 2567
5. ตรวจสอบสวิชชิงโดย			วันที่ 28 ธันวาคม 2567
6. อนุมัติสวิชชิงโดย			วันที่ 28 ธันวาคม 2567
7. สั่งทำสวิชชิงโดย	1. นายนครินทร์,นางสาวพิชชา,นายณัฐกาญจน์,นายสุธี,นายสามารถ (กะ1 00.00 น. - 08.00 น.) 2. นายศุภสวัสดิ์,นายอนุสรณ์,นายธนิต,นายวรรณพงษ์,นายมนโษช (กะ2 08.00 น. - 16.00 น.) 3. นายจิรวัดน์,นายวัฒนา,นายพิชชา,นายวีรวัชร,นายอมร (กะ3 16.00 น. - 24.00 น.)		

ที่	รหัสอุปกรณ์	สภาพอุปกรณ์ ปกติก่อน ดำเนินการ	ดำเนินการ	เวลา	ผู้ดำเนินการ	ผู้สั่งการ	หมายเหตุ
1	ตรวจสอบอุปกรณ์ป้องกันและตัดตอน ก่อนทำการสวิชชิง						
2	NCB06VB-01	"ON" Auto Reclose	"OFF" Auto Reclose		NCB		-
3	เมื่อพร้อมดับไฟทำงาน เวลา 09.00 น.						
4	NCB06S-11	สับ	ปลด(ใช้โหดบัสเตอร์)		นช.		DIS บ่อม รปภ. ศูนย์ฝึก
5	แจ้งพื้นที่ไฟดับให้หน่วยงานรับทราบ						
6	เมื่อไฟฟ้าหน้างาน ทำการเทสไฟ และช็อคกราวด์ G1 ตรวจสอบไฟดับ พร้อมให้ลงใน WE SAFE ให้เรียบร้อย						
7	NCB06VB-01	"OFF" Auto Reclose	"ON" Auto Reclose		NCB		-
8	แจ้งชุดปฏิบัติงานทำงานได้						
สิ้นสุด Switching ช่วงเช้า							
9	เมื่อชุดปฏิบัติงาน ทำงานแล้วเสร็จพร้อมจ่ายไฟ และยืนยันใน Wesafe						
10	ตรวจสอบอุปกรณ์ป้องกันและตัดตอน ก่อนทำการสวิชชิง						
11	NCB06VB-01	"ON" Auto Reclose	"OFF" Auto Reclose		NCB		-
12	เมื่อพร้อมจ่ายไฟ						
13	ปลดช็อคกราวด์ G1 ออก ให้เรียบร้อย						
14	NCB06S-11	ปลด	สับ		นช.		DIS บ่อม รปภ. ศูนย์ฝึก
15	NCB06VB-01	"OFF" Auto Reclose	"ON" Auto Reclose		NCB		-
สิ้นสุด Switching ทั้งหมด							

สถานะการจ่ายไฟก่อนปฏิบัติงาน

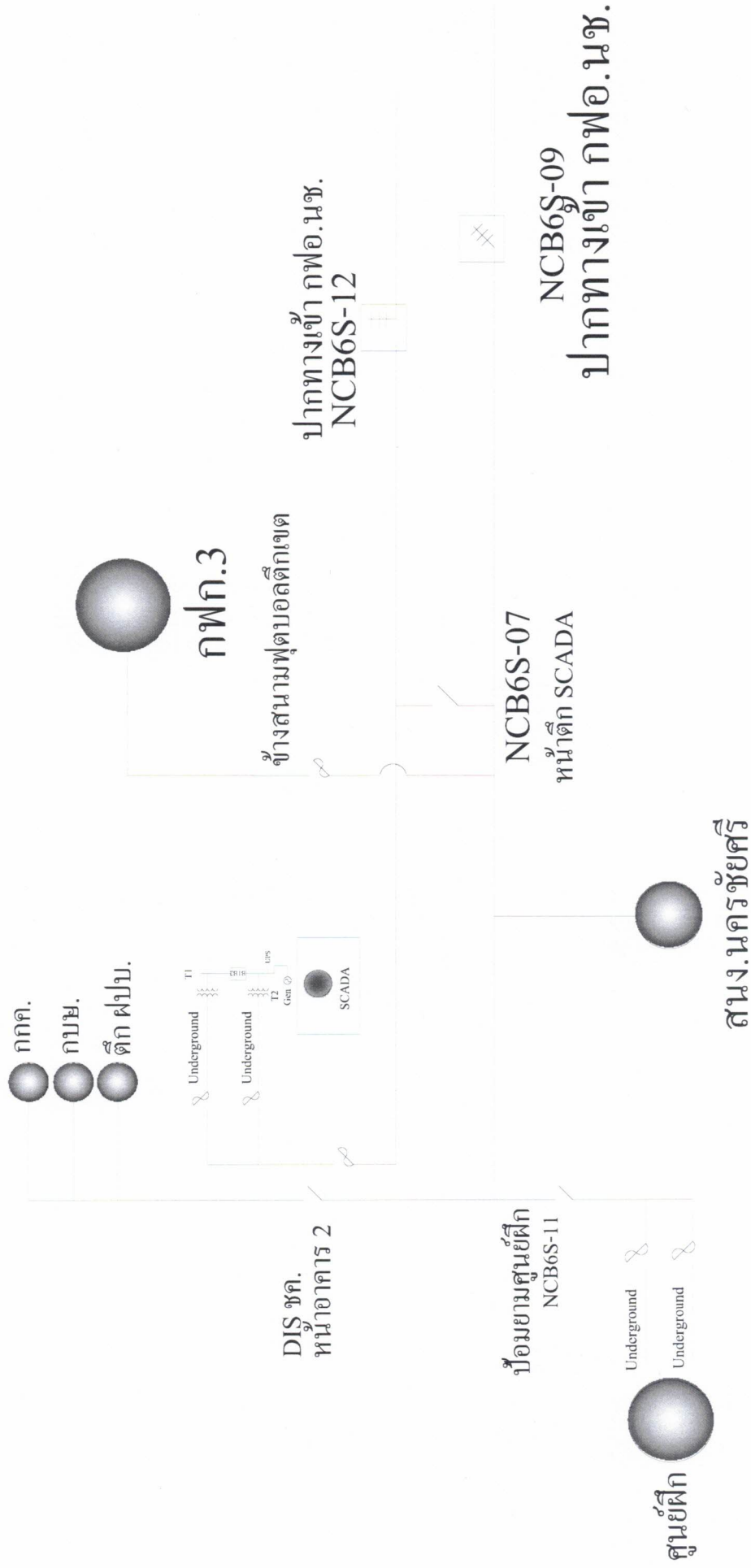

สถานะการจ่ายไฟขณะปฏิบัติงาน

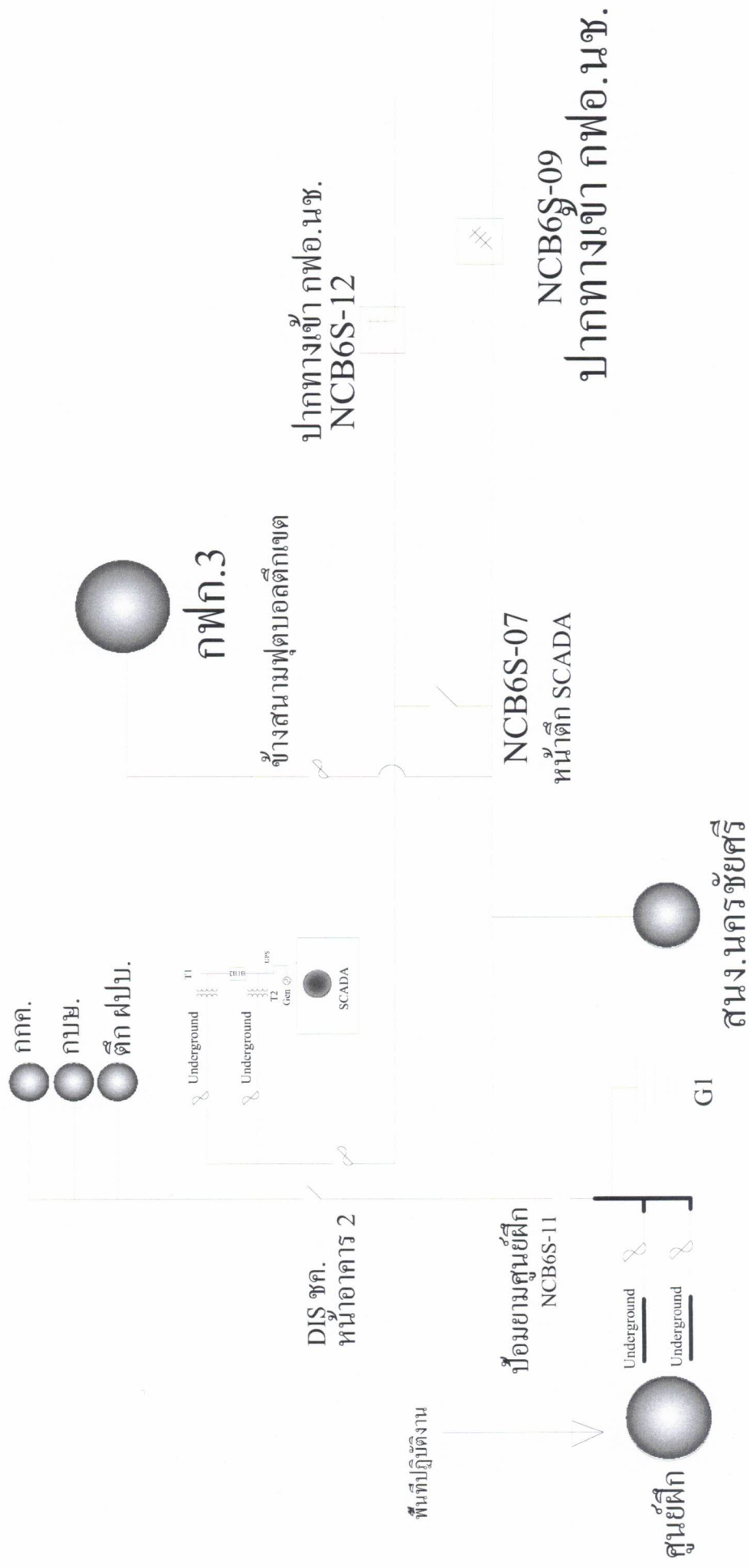

สถานะการจ่ายไฟหลังปฏิบัติงาน

